Kreativwettbewerb der Fachschaft Kunst in Zusammenarbeit mit der Vereinigung ehemaliger Theodorianerinnen und Theodorianer

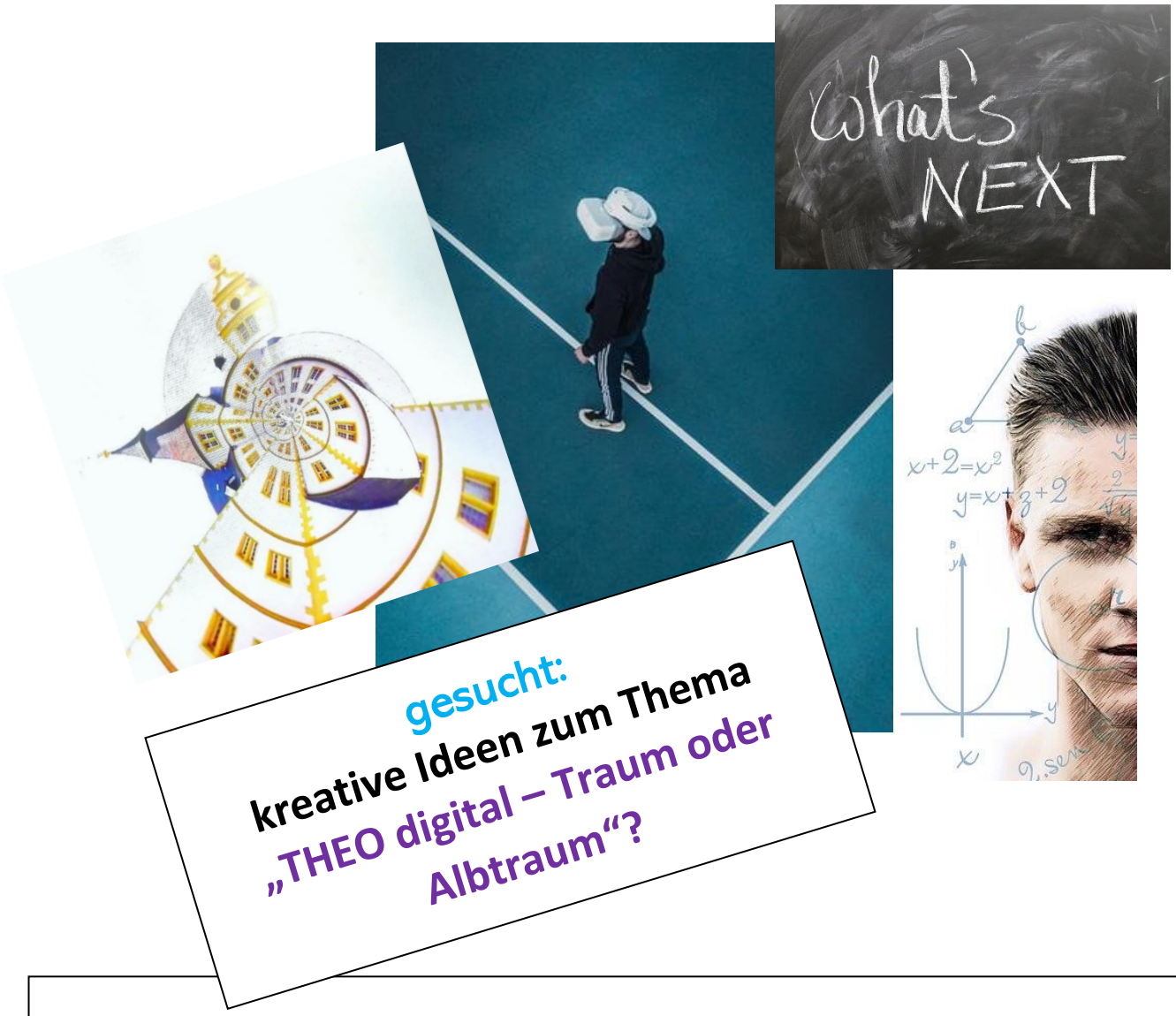

gesucht:

kreative Ideen zum Thema „THEO digital – Traum oder Albtraum“?

Zurzeit befindet sich die Schulwelt im Umbruch:

- **Schulen** erhalten ein technisches Update, Ipads und Nahdistanzbeamer finden nach und nach ihren Platz in unseren Klassenräumen, WLAN-Zugänge werden geschaffen.

- **Lehrer** erproben das „digitale Lehren“ mit Hilfe der neuen, nahezu unendlich erscheinenden Möglichkeiten der digitalen Medien.

- **Schüler** machen gerade zu Hause ihre ganz eigenen Erfahrungen mit dem „digitalen Lernen“ beim Lernen auf Distanz.

Dabei bekommen alle Beteiligten mehr denn je erste Einblicke in die bereits begonnene Digitalisierung des Unterrichts und machen sich Gedanken zu den damit verbundenen Veränderungen, Chancen und auch Schwierigkeiten für das Leben und Lernen an ihrer „neuen Schule – dem THEO digital“.

Wie stellst du dir dein THEO im Zeitalter der Digitalisierung vor?

Denkanstöße/ Anregungen

Wie gestaltet sich das **Lernen der Zukunft**; wie könnte Lernen „aussehen“?

Welche Rolle kommt dem Lehrer zu? Wie könnte der Lehrer und seine „Ausrüstung“ der Zukunft aussehen?

Wie sind die Klassenräume ausgestattet? Wie stellst du dir einen idealen Klassenraum in der digitalen Zukunft vor?

Wie könnte es in den **Köpfen** der **„Theoschüler- und lehrer 2.1“** „aussehen“?

Vielleicht sieht man deiner „neuen digitalen Schule“ aber auch **kaum digitale Neuerungen an, weil du es wichtig findest, dass vieles so bleibt, wie es ist und sich in deinem Kopf eher Ängste vor dem Versagen der Technik oder dem Verlust von menschlichem Miteinander auftürmen?** Auch diese Vorstellungen dürfen in deinem Bild zum Ausdruck kommen.

→ *Wichtig ist, dass deinen Vorstellungen keine Grenzen gesetzt sind, denn es handelt sich zunächst nur um ein Vorstellungsbild von Schule, in dem alles möglich ist ☺.*

→ **Gestalte dein Bild zum Thema „THEO digital – Traum oder Albtraum“!**

- **Format:** **DIN A3**
- **Technik:** Die Wahl der Technik ist freigestellt - du kannst z.B. mit Finelinern zeichnen, mit Wasser- oder Acrylfarben malen, verschiedene Techniken kombinieren, collagieren, Schriftelemente einbringen, fotografieren, auch digitale Bildbearbeitung ist – passend zur Thematik – willkommen!
- **Abgabe:** bis zum **15. Juni 2020** im Fachbereich Kunst (Schöningh-Gebäude) oder im Sekretariat

Preise[1]:

1. Preis - **Atelier-Staffelei** inkl. hochwertigem Pinselset im Wert von **ca. 160 €**

2. Preis - **Zeichenset** im Wert von **ca. 110 €**

3. Preis - **Dual Brush Pen Set** (Pinselstifte) im Wert von **ca. 60 €**

[1] Alle Preise sind auch als Gutschein in Höhe des angegebenen Betrags für eine „freie Auswahl“ in einem Künstlerfachgeschäft erhältlich.

Eine Jury, bestehend aus einem Mitglied der Vereinigung ehemaliger Theodorianerinnen und Theodorianer, der Schulleitung und den Kunstlehrerinnen der Schule, ermittelt die drei gelungensten Werke, die mit den **Sachpreisen** ausgezeichnet und im **Jahresbericht des Ehemaligenheftes veröffentlicht werden**.

Der Kunstwettbewerb bildet den **Auftakt für die nun jährlich stattfindende Unterstützung junger Talente durch die Vereinigung der ehemaligen Schülerinnen und Schüler des Gymnasium Theodorianum**. Zudem werden weitere Bilder für eine öffentliche Ausstellung ausgewählt und finden später ihren Platz in den Fluren unserer Schule.

Bitte beachte auch folgende Vorgabe:

Gib deinem Bild einen **erklärenden Titel** und beschreibe in einem **kurzen begleitenden Text**, was dir bei der Umsetzung wichtig war. Verwende hierfür ein DIN A4-Blatt, auf dem du oben deinen Namen und deine Klasse notierst. Fixiere den Zettel vorsichtig auf der Rückseite deines Bildes mit einem kleinen Klebestreifen. Knicke dein Bild bitte nicht!

!! Mach mit !!

Wir freuen uns auf viele kreative Beiträge und Denkanstöße für die gemeinsame Gestaltung unseres Schullebens am „THEO digital“.